УТВЕРЖДАЮ
Заместитель руководителя
МТУ Росимущества в Тюменской области,
Ханты-Мансийском автономном округе-
Югре, Ямало-Ненецком автономном округе

Подлинник электронного документа хранится в системе электронного документооборота Межрегионального территориального управления в Тюменской области, Ханты-Мансийском автономном округе - Югре
СВЕДЕНИЯ О СЕРТИФИКАТЕ ЭП
Сертификат: 00CD1467664DFB550DC8937AAFE34395DE
Кому выдан: Скворцов Алексей Григорьевич
Действителен: с 13.11.2024 до 06.02.2026

А.Г. Скворцов

17.12.2024 72-1176

АКТ ОСМОТРА

помещения общей площадью 103,9 кв.м., кадастровый номер 86:21:0000000:1282, местонахождение: Ханты-Мансийский автономный округ - Югра, г. Покачи, пер. Майский, д. 2

г. Ханты-Мансийск

В соответствии с Положением о Межрегиональном территориальном управлении Федерального агентства по управлению государственным имуществом в Тюменской области, Ханты-Мансийском автономном округе-Югре, Ямало-Ненецком автономном округе (далее – МТУ Росимущества), утвержденного приказом Федерального агентства по управлению государственным имуществом от 23 июня 2023 года № 131, приказом МТУ Росимущества в Тюменской области, Ханты – Мансийском автономном округе – Югре, Ямало – Ненецком автономном округе (далее – МТУ Росимущества) от 16.12.2024 г. № 72-240, комиссией в составе:

Председатель комиссии:

Спиридонова Н.А. – начальник отдела управления федеральным имуществом и взаимодействия с органами государственной власти и местного самоуправления в Ханты-Мансийском автономном округе-Югре;

Члены комиссии:

Мелехина К.В. – заместитель начальника отдела управления федеральным имуществом и взаимодействия с органами государственной власти и местного самоуправления в Ханты-Мансийском автономном округе-Югре;

Коурова Т.Ю. - специалист – эксперт отдела управления федеральным имуществом и взаимодействия с органами государственной власти и местного самоуправления в Ханты-Мансийском автономном округе-Югре;

Маслакова В.А. - главный специалист – эксперт отдела управления федеральным имуществом и взаимодействия с органами государственной власти и местного самоуправления в Ханты-Мансийском автономном округе-Югре.

Объект осмотра: помещение общей площадью 103,9 кв. м., кадастровый номер 86:21:0000000:1282, местонахождение: Ханты-Мансийский автономный округ - Югра, г. Покачи, пер. Майский, д. 2.

Произведен осмотр помещения общей площадью 103,9 кв. м., адастровый номер 86:21:0000000:1282, местонахождение: Ханты-Мансийский автономный округ - Югра, г. Покачи, пер. Майский, д. 2 (Далее – Объект), принадлежащий Российской Федерации на праве собственности, дата регистрации права собственности 24.09.2003 г. №86-01/07-5/2003-196, что подтверждается выпиской из единого государственного реестра недвижимости от 17.12.2024г. № КУВИ-001/2024-305188898.

В соответствии с постановлением Правительства Российской Федерации от 16.07.2007 года № 447 «О совершенствовании учета федерального имущества» объект осмотра учтен в реестре федерального имущества, реестровый номер П12840000558. Указанный Объект недвижимости расположен в границах земельного участка с кадастровым номером 86:21:0010107:108. В отношении земельного участка сведения о зарегистрированных правах отсутствуют.

В ходе осмотра установлено:

Объект находится на 1 этаже 2 этажного здания, год постройки 2001 г., вид внутренней отделки: улучшенная, фундамент: сваи железобетонные, стены кирпичные (штукатурка, покраска), полы: линолеум, керамическая плитка, отделка: пластик, стекло, санитарные и электрические устройства, отопление централизованное, водопровод от городской центральной сети, канализация: сброс в городскую сеть, электроосвещение: проводка скрытая. На Объекте охранно- пожарная сигнализация, приточно-вытяжная вентиляция,

На Объекте движимое имущество отсутствует.

Общее техническое состояние Объекта в хорошем состоянии.

Помещение пригодно для дальнейшей эксплуатации по назначению, капитальный ремонт не требуется, имеет хорошие подъездные пути, парковку.

Акт составлен в 1-м экземпляре

Председатель комиссии:

Спиридонова Н.А.

Подлинник электронного документа, подписанного ЭП, хранится в системе электронного документооборота Межрегионального территориального управления Росимущества в Тюменской области, Ханты-Мансийском автономном округе -

СВЕДЕНИЯ О СЕРТИФИКАТЕ ЭП

Сертификат: 35A8C03B1EB0DA1D5C36C977AA87EE9F
Кому выдан: Спиридонова Наталья Анатольевна
Действителен: с 10.10.2024 до 03.01.2026

Члены комиссии:

Мелехина К.В.

Маслакова В.А

Коурова Т.Ю.

Приложение к акту осмотра
№_____от «__»____2024г.

Помещение общей площадью 103,9 кв.м., кадастровый номер 86:21:0000000:1282, местонахождение: Ханты-Мансийский автономный округ - Югра, г. Покачи, пер. Майский, д. 2





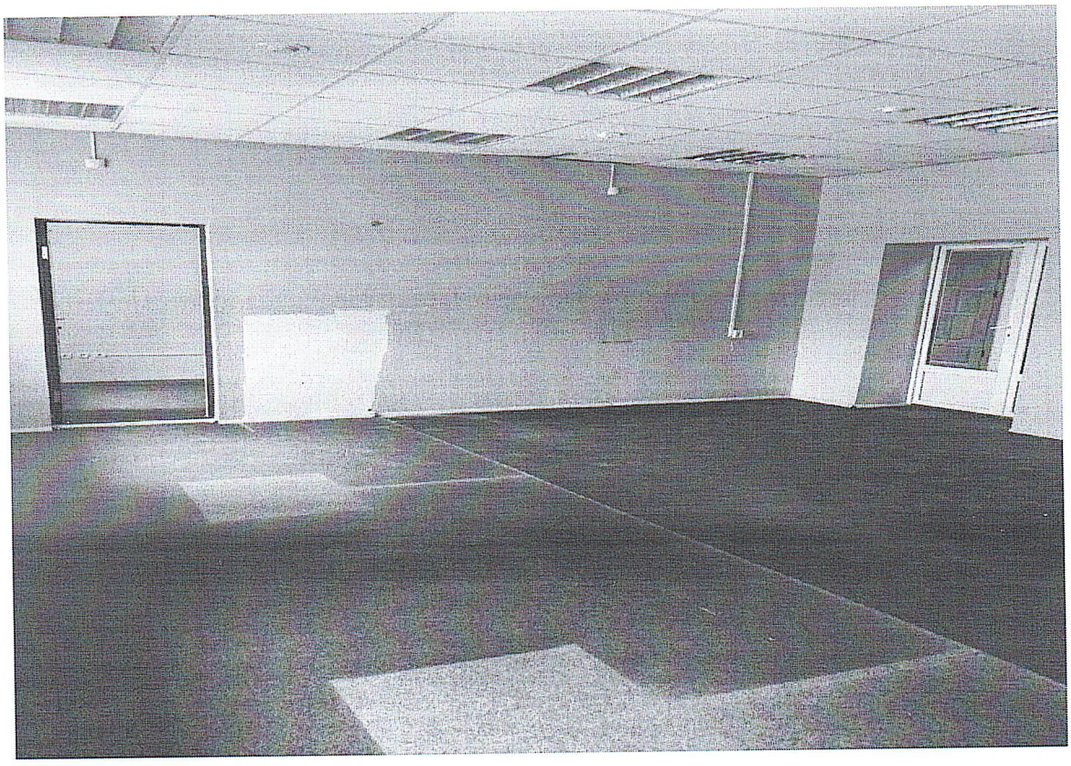

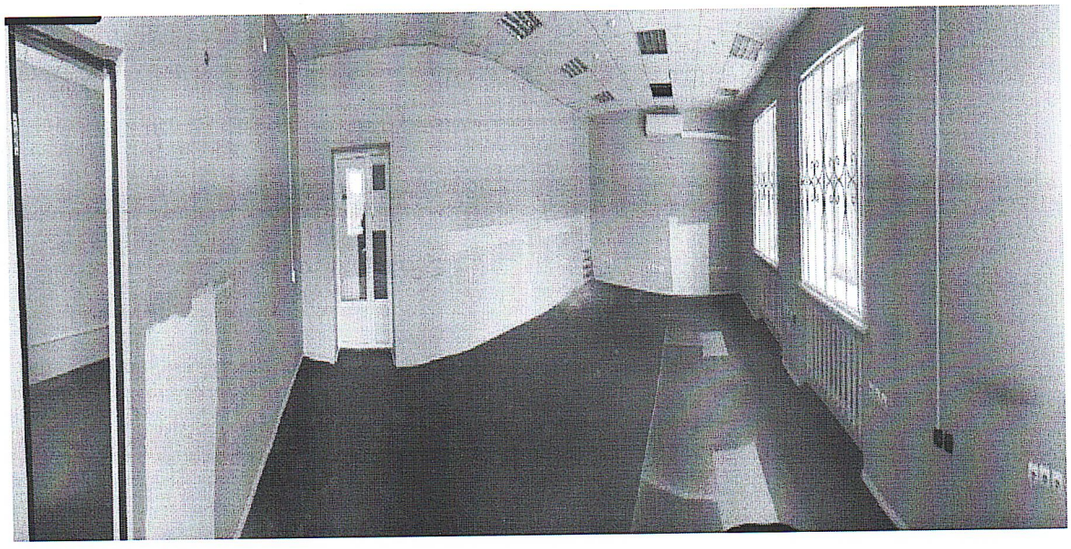

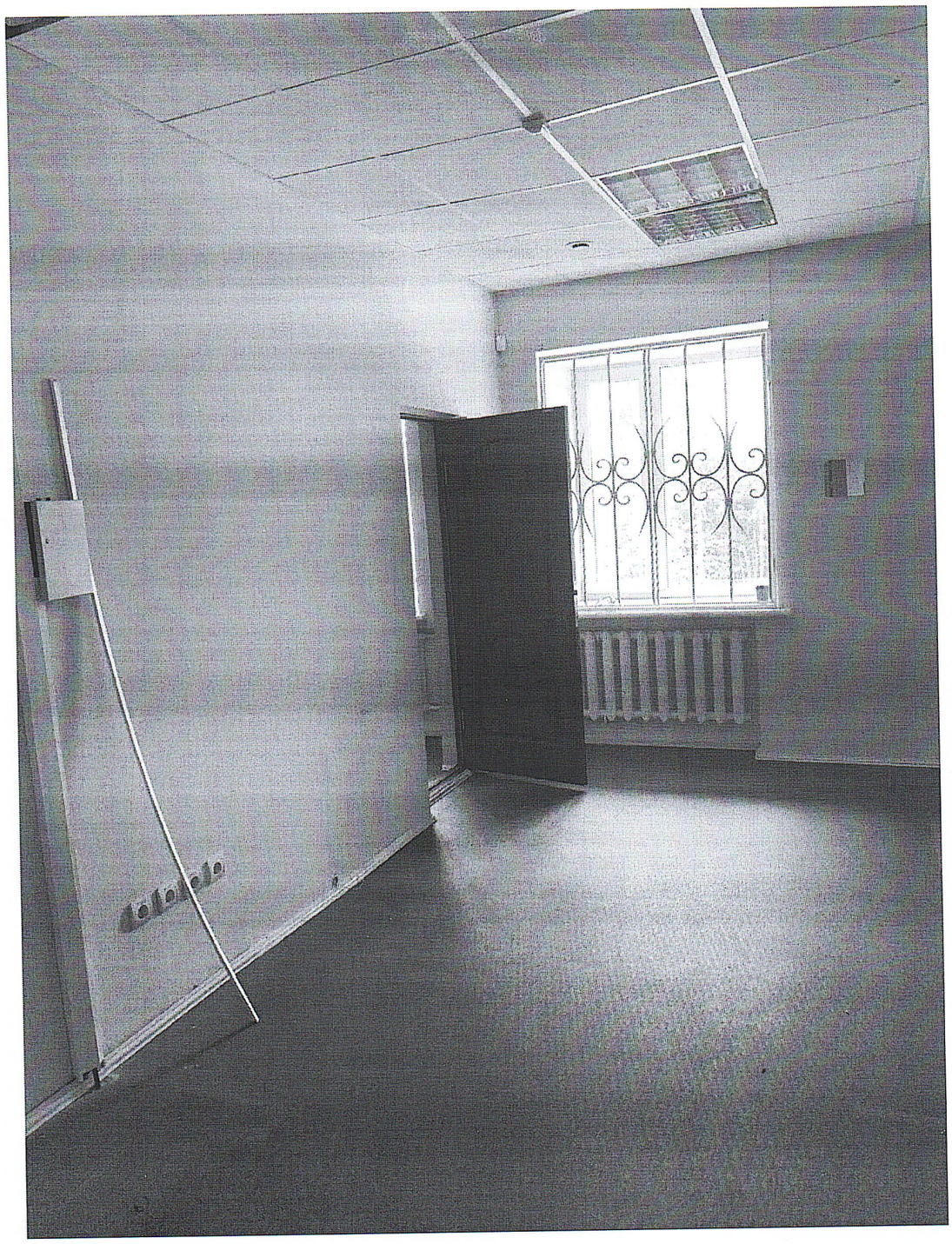




ВНИМАНИЕ!
НЕ БРОСАТЬ

